

A) NOTAS DE GESTIÓN ADMINISTRATIVA DEL 01 DE ABRIL AL 30 DE JUNIO DE 2025

Introducción

1.- Autorización e historia

Creación del Ente, El Sistema Municipal DIF Huazalingo fue creado bajo el Decreto No. 08 con fecha 24 de Agosto de 1986 publicado en el Periódico Oficial del Estado de Hidalgo.

Principales cambios en su estructura. El Sistema Municipal DIF Huazalingo no ha sufrido cambios que se considere que afecte su existencia permanente.

2.- Panorama Económico y Financiero

Las condiciones económicas financieras del Sistema Municipal DIF de Huazalingo Hidalgo al 30 de septiembre de 2023 los cuales se llevan a cabo en tiempo y forma.

3.- Organización y objeto social

- **Objetivo Social.-** Trabajar mediante una política de resultados para brindar asistencia social a las familias Huazalinguenses dando una mayor calidad de vida y asegurar los servicios necesarios para cubrir sus necesidades y crear un bienestar social a la población.
- **PRINCIPAL ACTIVIDAD.-** asistencia Social
- **Ejercicio Fiscal .-** 2025
- **Régimen Jurídico.-** Administración Publica
- **Consideraciones fiscales del ente. –** Impuesto Sobre la Renta, Impuesto sobre nomina
- **estructura organizacional básica**

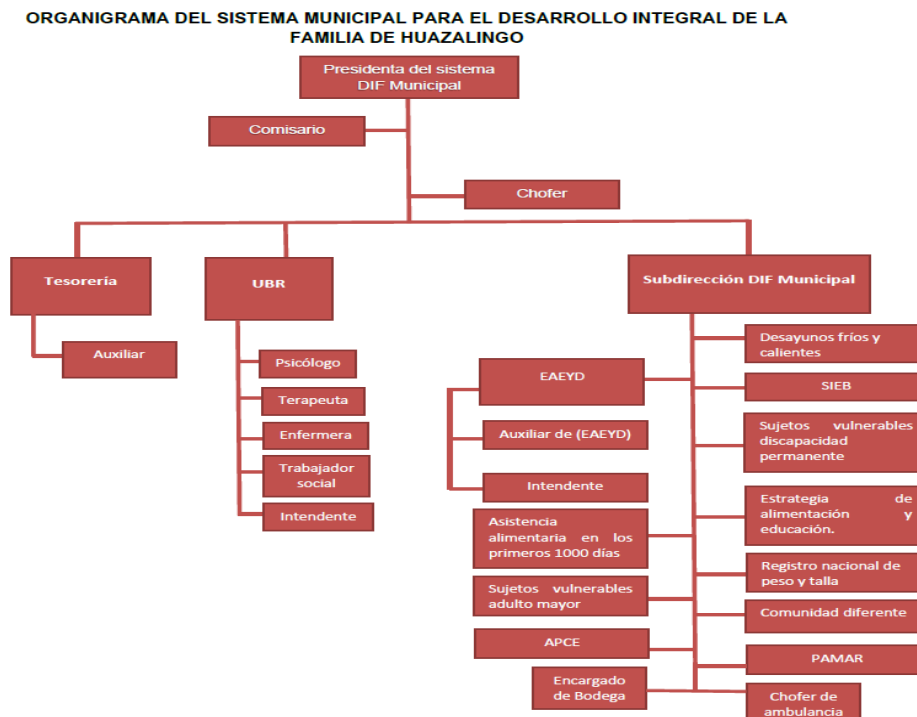

- **Fideicomisos, mandatos y análogos: No aplica**

4.- Bases de preparación de los estados financieros

Siguiendo lo señalado en La Ley General de Contabilidad en conjunto con el Manual de Contabilidad Gubernamental emitido por el Consejo Nacional de Armonización Contable el objetivo general de los Estados Financieros que se presentan, es proporcional la información acerca de la situación financiera, los resultados de gestión, los flujos de efectivo en el ejercicio de la Ley de Ingresos y Presupuesto de Egresos del ejercicio 2025

Los estados financieros constituyen la base financiera para la evaluación del desempeño la rendición de cuentas, la transparencia fiscal y fiscalización de la cuenta pública.

Normatividad emitida por el conac

Estados e información contable

Estado de actividades: en base al acuerdo por el que se emite el manual de contabilidad gubernamental publicado en el diario oficial de la federación el 09/08/2022

Estado de situación financiera: NOR_01_08_002 publicado en el diario oficial de la federación 23/12/2020

Estado de variación en la hacienda pública: NOR_01_08_003 publicado en el diario oficial de la federación 23/12/2020

Estado de cambios en la situación financiera: NOR_01_08_006 publicado en el diario oficial de la federación 23/12/2020

Estado de flujos de efectivo: NOR_01_08_007 publicado en el diario oficial de la federación 23/12/2020

Estado analítico del activo: NOR_01_08_004 publicado en el diario oficial de la federación 23/12/2020

Estado analítico de la deuda y otros pasivos: nor_01_08_005 publicado en el diario oficial de la federación 23/12/2020

Informe sobre pasivos contingentes: NOR_01_08_011 publicado en el diario oficial de la federación 23/12/2020

Notas a los estados financieros: NOR_01_08_008 publicado en el diario oficial de la federación 06/12/2022

Estados e informes presupuestarios

Estado analítico de ingresos: NOR_01_09_001 publicado en el diario oficial de la federación 27/09/2018

Estado analítico del ejercicio del presupuesto de egresos: NOR_01_09_002 publicado en el diario oficial de la federación 20/09/2015

Endeudamiento neto: NOR_01_09_006 publicado en el diario oficial de la federación 06/10/2014

Intereses de la deuda: NOR_01_09_007 publicado en el diario oficial de la federación 06/10/2014

Estados e informes programáticos

Estados e informes programáticos: NOR_01_09_004 publicado en el diario oficial de la federación 06/10/2014

Indicadores de postura fiscal

Indicadores de postura fiscal: NOR_01_09_004 publicado en el diario oficial de la federación 06/10/2021

**LEY GENERAL DE CONTABILIDAD GUBERNAMENTAL
TÍTULO CUARTO
DE LA INFORMACIÓN FINANCIERA GUBERNAMENTAL Y LA CUENTA PÚBLICA
CAPÍTULO I**

De acuerdo a la información presentada en la ley de contabilidad gubernamental en los artículos del 44 al 51 donde hablan de los estados financieros

Ley general de disciplina financiera nueva ley publicada en el diario oficial de la federación el 27 de abril de 2016 y reformada el 10 de mayo de 2022

Postulados básicos

Postulado básico sustancia económica

La sustancia económica debe prevalecer en la naturaleza de la operación sobre su forma jurídica, así como el reconocimiento contable de las transacciones, transformaciones internas y otros eventos, que afectan económicamente a una entidad, en el periodo que se informa no hubo el postulado de sustancia económica ya que este se refiere básicamente a anticipos a clientes.

Postulado básico Entidad Económica

La entidad económica es aquella unidad identificable que realiza actividades económicas, constituida por combinaciones de recursos humanos, materiales y financieros conducidos y administrados por un único centro de control que toma decisiones encaminadas al cumplimiento de los fines específicos para los que fue creada en el periodo que se informa no hubo el postulado de entidad económica.

Postulado Básico Negocio en Marcha

La entidad económica se presume en existencia permanente, dentro de un horizonte de tiempo limitado, salvo prueba de lo contrario, en el periodo que se informa no hubo el postulado de negocio en marcha, en el periodo que se informa no se presentó el postulado antes mencionado ya que este se refiere básicamente a situaciones extraordinarias como por ejemplo, la disolución, suspensión de actividades, quiebra o liquidación

Postulado Básico Delegación Contable

Los efectos de las transacciones que lleva a cabo una entidad económica con otras entidades, de las transformaciones internas y de otros eventos, que la han afectado económicamente, deben reconocerse contablemente en su totalidad, en el momento en el que ocurren, independientemente de la fecha en la que se consideren realizados para fines contables. el postulado básico delegación contable si aplica para el Sistema para el Desarrollo Integral de la familia de Huazalingo Hidalgo registra los ingresos y erogaciones en el momento que fueron efectivamente cobrados y pagados.

Postulado Básico de Asociación de Costos y Gastos con Ingresos

Los ingresos deben reconocerse en el periodo contable en el que se devenguen, identificando los costos y gastos que se incurrieron o consumieron en el proceso de generación de dichos ingresos en el periodo que se informa no hubo el postulado de asociación de costos y gastos con ingresos.

Postulado Básico de Valuación

Los efectos financieros derivados de las transacciones, transformaciones internas y otros eventos, que afectan económicamente a la entidad deben cuantificarse en términos monetarios, atendiendo a los atributos del elemento a ser valuado, con el fin de captar el valor económico más objetivo de los activos neto en el periodo que se informa el Sistema para el Desarrollo Integral de la familia de Huazalingo Hidalgo si aplico el postulado básico de valuación ya que sus estados financieros son cuantificados en términos monetarios que es Moneda Nacional Mexicana

Postulado Básico de Dualidad Económica

La estructura financiera de una entidad económica está constituida por los recursos de los que dispone para la consecución de sus fines y por las fuentes para obtener dichos recursos, ya sean propias o ajenas, en el periodo que se informa el Sistema para el Desarrollo Integral de la familia de Huazalingo Hidalgo si aplico el postulado dualidad económica ya que ejerce la partida doble.

Postulado Básico de Consistencia

Ante la existencia de operaciones similares en una entidad, debe corresponder un mismo tratamiento contable, el cual debe permanecer a través del tiempo, en tanto no cambie la esencia económica de las operaciones, el Sistema para el Desarrollo Integral de la familia de Huazalingo Hidalgo si aplico el postulado de Consistencia, ya que las erogaciones que se tuvieron en el periodo informado y son el mismo concepto se les da el mismo procedimiento.

Normatividad supletoria: No aplica

5.- Políticas de contabilidad significativas

Actualización: El Sistema para el Desarrollo Integral de la familia de Huazalingo Hidalgo, al periodo informado no cuenta con la actualización de los activos.

Operaciones en el extranjero: No aplica

Inversión en acciones de compañías subsidiarias no consolidadas: No aplica

Valuación de inventarios y costo de lo vendido: No aplica

Beneficios a empleados: No aplica

Provisiones: El sistema Municipal para el Desarrollo Integral de la Familia de Huazalingo solo dejo la provisión de ISR con un plazo a pagar a mas tardar el 17 del siguiente mes,

Reservas: No aplica

Cambios en políticas contables: Durante el periodo no hubo cambios en las políticas contables

Reclasificación: El Sistema para el Desarrollo Integral de la familia de Huazalingo Hidalgo al periodo informado no ha hecho recalcificaciones.

Depuración y cancelacion de saldos: No ha hecho depuración de saldos

6. Posición en Moneda Extranjera y Protección por riesgo Cambiario

Activos en moneda extranjera: No aplica

Pasivos en moneda extranjera: No aplica

Posición en moneda extranjera: No aplica

Tipo de cambio: No aplica

Equivalente en moneda nacional: No aplica

7.- Reporte Analítico del Activo

De acuerdo a los incisos que comprenden el reporte Analítico del Activo, el Sistema para el desarrollo integral de la familia esta trabajando en cada uno de dichos puntos.

8.- Fideicomisos, mandatos y Análogos

En el periodo que se informa el Sistema para el desarrollo integral de la familia no cuenta con Fideicomiso, mandatos y análogos.

9.- Reporte de la Recaudación

CONCEPTO	IMPORTE
INGRESOS POR SUJETOS VULNERABLES	\$ 6,424.00
INGRESOS POR DESAYUNO ESCOLAR CALIENTE	\$ 18,630.00

10.- Información sobre la Deuda y el Repete Analítico de la deuda

En el periodo que se informa el Sistema para el desarrollo integral de la familia de Huazalingo no cuenta deuda.

11.- Clasificaciones Otorgadas

En el periodo que se informa el Sistema para el Desarrollo Integral de la familia de Huazalingo Hidalgo no cuenta con transacción realizada sujeta a crédito.

12.- Procesos de mejora

En el periodo que se informa al Área de contraloría interna llevo a cabo la realización del control interno algunas de sus principales políticas son las siguientes:

- Cumplir con las firmas de autorización de los procedimientos, programa de difusión del código de ética, programa de difusión del código de conducta, programa anual de evaluaciones, programa de control interno, programa anual de auditoría interna, programa de contingencia y catástrofes, programa de mejora, programa de promoción de la integridad y prevención de la corrupción, código de ética y conducta, plan de sucesión derivado del cambio de personal.
- Llevar a cabo el registro documental de la aplicación de cuestionarios de evaluación de Código de Ética.

13.- Información por segmentos

En el periodo que se informa el Sistema para el Desarrollo Integral de la familia de Huazalingo No aplica.

14.- Eventos posteriores al cierre

En el periodo que se informa el Sistema para el Desarrollo Integral de la familia de Huazalingo No tuvo cierre de ejercicio.

15.- Partes relacionadas

En el periodo que se informa el Sistema para el Desarrollo Integral de la familia de Huazalingo No aplica

16.- Responsabilidad Sobre la Presentación Razonable de la Información Contable

En el periodo que se informa el Sistema para el Desarrollo Integral de la familia de Huazalingo Hidalgo, en su información financiera, contable y presupuestal lleva la leyenda, con lo que cumple este punto

B) NOTAS DE DESGLOSE DEL 01 DE ABRIL AL 30 DE JUNIO DE 2025

I) NOTAS AL ESTADO DE ACTIVIDADES DEL 01 DE ABRIL AL 30 DE JUNIO DE 2025

INGRESOS DE GESTIÓN

El saldo que reflejan los ingresos de gestión al 30 DE JUNIO de 2025 el cual corresponde al concepto de y aprovechamientos mismos que son recaudados de acuerdo a la normativa establecida y a la Ley de Ingresos del Sistema Municipal DIF Huazalingo para el ejercicio 2025 y se encuentra integrado de la siguiente manera:

CONCEPTO	IMPORTE
INGRESOS POR VENTA DE BIENES Y	\$ 25,054.00
TOTAL	\$ 25,054.00

PARTICIPACIONES, APORTACIONES Y TRANSFERENCIAS

El saldo que refleja el concepto de Participaciones, Aportaciones y Transferencias al 30 De Abril de 2025 es de \$1,519,332.81 por los conceptos de ingresos de entidades municipales y Sistema Municipal DIF Huazalingo.

CONCEPTO	IMPORTE
TRANSFERENCIAS, ASIGNACIONES, SUBSIDIOS Y OTRAS AYUDAS	\$ 1,519,332.81
TOTAL	\$ 1,519,332.81

OTROS INGRESOS Y BENEFICIOS

El saldo total que refleja el concepto de otros ingresos y beneficios al 30 de junio de 2025 es de \$1,519,332.81 del Sistema Municipal DIF Huazalingo.

GASTOS Y OTRAS PÉRDIDAS

Concepto	Importe
GASTOS DE FUNCIONAMIENTO	\$ 1,513,964.00
TRANSFERENCIAS, ASIGNACIONES, SUBSIDIOS Y OTRAS AYUDAS	\$0.00
PARTICIPACIONES Y APORTACIONES	\$.00
INTERESES, COMISIONES Y OTROS GASTOS DE LA DEUDA PÚBLICA	\$.00
OTROS GASTOS Y PÉRDIDAS EXTRAORDINARIAS	\$.00
Suma de GASTOS Y OTRAS PÉRDIDAS	\$ 1,513,964.00

A su vez se presentan aquellos rubros que en forma individual representan el 15% o más del total de los gastos:

Concepto	Importe	%
REMUNERACIONES AL PERSONAL DE CARÁCTER PERMANENTE	\$.00	
SERVICIOS PROFESIONALES, CIENTÍFICOS Y TÉCNICOS Y OTROS SERVICIOS	\$.00	0%
SEGURIDAD SOCIAL	\$.00	0%

Intereses, comisiones y otros gastos de la deuda publica **NO APLICA** Intereses de la deuda publica **NO APLICA**

Gastos de la deuda pública **NO APLICA**

Otros gastos y perdidas extraordinarias **NO APLICA**

II) NOTAS AL ESTADO DE SITUACIÓN FINANCIERA
DEL 01 DE ABRIL al 30 de JUNIO del 2025
ACTIVO EFECTIVO Y EQUIVALENTE
EFECTIVO Y EQUIVALENTE

El saldo que refleja la cuenta de efectivo al 01 DE ABRIL AL 30 DE ABRIL DE 2025 está integrada en cuentas bancarias propias del organismo este apartado refleja una comparacion

EFECTIVO Y EQUIVALENTE		
Concepto	2024	2025
EFFECTIVO	\$ 1,315.60	\$ 1,315.60
BANCOS/TESORERÍA	\$ 55,833.43	\$ 123,905.87
BANCOS/DEPENDENCIAS Y OTROS	\$.00	\$.00
INVERSIONES TEMPORALES (HASTA 3	\$ -	\$ -
FONDOS CON AFECTACIÓN ESPECÍFIC	\$ -	\$ -
DEPÓSITOS DE FONDOS DE TERCERO	\$.00	\$.00
OTROS EFECTIVOS Y EQUIVALENTES	\$.00	\$.00
EFFECTIVO Y EQUIVALENTES	\$ 182,370.50	\$ 125,221.47

DERECHOS A RECIBIR EFECTIVO O EQUIVALENTES

Los derechos a recibir efectivo o equivalentes representan los derechos de cobro originados en el desarrollo de las actividades del sistema DIF Huazalingo con un importe de \$0.00

INVENTARIOS NO APLICA

ALMACENES NO APLICA

INVERSIONES FINANCIERAS NO APLICA

BIENES MUEBLES NO APLICA

ESTIACIONES Y DETERIOROS NO APLICA

OTROS ACTIVOS NO APLICA

PASIVO

El saldo de la cuenta al 30 de Junio de 2025 refleja el compromiso de pago que se tiene con Secretaria de Hacienda y Crédito Público por concepto de retenciones y pago a proveedores por pagar mismo que será cubierto en 90 días siguientes por \$234,939.50

CUENTAS Y DOCUMENTOS POR PAGAR

El sistema Municipal para el Desarrollo Integral de la Familia de Huazalingo dejo la provisión de ISR por un importe de \$ 137,778.50 con un plazo a pagar a mas tardar el 17 del siguiente mes.

FONDOS Y BIENES DE TERCEROS EN GARANTIA Y/O ADMINISTRACIÓN

Los fondos y bienes de terceros en garantia no aplican en el periodo

PASIVOS DIFERIDOS

No aplica

PROVISIONES

El sistema Municipal para el Desarrollo Integral de la Familia de Huazalingo dejo la provisión de ISR por un importe de \$ 137,778.50 con un plazo a pagar a mas tardar el 17 del siguiente mes

OTROS PASIVOS

NO APLICA

II) NOTAS AL ESTADO DE VARIACIÓN EN LA HACIENDA PUBLICA/PATRIMONIO DEL 01 DE ABRIL AL 30 DE JUNIO DE 2025

En el periodo que se informa no hubo variaciones al Patrimonio Contribuido

En el periodo que se informa el patrimonio generado, procede de la recepción de las aportaciones ordinarias tanto por las entidades

IV) NOTAS AL ESTADO DEL FLUJO DE EFECTIVO DEL 01 DE ABRIL AL 30 DE JUNIO DE 2025

1. El análisis de los saldos inicial y final que figuran en la última parte del Estado de Flujo de Efectivo en la cuenta de efectivo y equivalentes es como sigue al 30 de JUNIO 2025

EFECTIVO Y EQUIVALENTES		
CONCEPTO	2024	2025
EFECTIVO	\$ 1,315.60	\$ 1,315.60
BANCOS/TESORERÍA	\$ 55,833.43	\$ 123,905.87
BANCOS/ DEPENDENCIAS Y OTROS	\$ -	\$ -
INVERSIONES TEMPORALES (HASTA 3 MESES)	\$ -	\$ -
FONDOS CON AFECTACIÓN ESPECIFICA	\$ -	\$ -
DEPOSITOS DE FONDOS DE TERCEROS EN GARANTIA Y/O ADMINISTRACION	\$ -	\$ -
OTROS EFECTIVOS Y EQUIVALENTES	\$ -	\$ -
TOTAL DE EFECTIVO Y EQUIVALENTE	\$ -	\$ -
TOTAL	\$ 57,149.03	\$ 125,221.47

ADQUISICIONES DE ACTIVIDADES DE INVERSION EFECTIVAMENTE PAGADAS		
CONCEPTO	2024	2025
BIENES INMUEBLES, INFRAESTRUCTURA Y CONSTRUCCION EN PROCESO	\$ -	\$ -
TERRENOS	\$ -	\$ -
VIVIENDAS	\$ -	\$ -
EDIFICIOS NO HABITACIONALES	\$ -	\$ -
INFRAESTRUCTURA	\$ -	\$ -
CONSTRUCCIONES EN PROCESO EN	\$ -	\$ -

BIENES DE DOMINIO PUBLICO	\$ -	\$ -
CONSTRUCCIONES EN PROCESO EN BIENES PROPIOS	\$ -	\$ -
OTROS BIENES INMUEBLES	\$ -	\$ -
BIENES MUEBLES	\$ -	\$ -
MOBILIARIO Y EQUIPO DE ADMINISTRACION	\$ -	\$ -
MOBILIARIO Y EQUIPO EDUCACIONAL Y RECREATIVO	\$ -	\$ -
EQUIPO MEDICO E INSTRUMENTAL	\$ -	\$ -
VEHICULOS Y EQUIPO DE TRANSPORTE	\$ -	\$ -
EQUIPO DE DEFENSA Y SEGURIDAD	\$ -	\$ -
MAQUINARIA, OTROS EQUIPOS Y HERRAMIENTAS	\$ -	\$ -
COLECCIONES, OBRAS DE ARTE Y OBJETOS VALIOSOS	\$ -	\$ -
ACTIVOS BIOLOGICOS	\$ -	\$ -
OTRAS INVERSIONES	\$ -	\$ -
TOTAL	\$ -	\$ -

2.- Conciliación de flujos de Efectivos Netos de las Actividades de Operación y la cuenta de Ahorro/Desahorro antes de Rubros extraordinarios.

Conciliación de flujos de Efectivos Netos		
	2024	2025
INGRESOS DE GESTIÓN	\$ 83,092.00	\$ 25,054.50
PARTICIPACIONES, APORTACIONES, TRANSFERENCIAS	\$ -	\$ -
INGRESOS Y OTROS BENEFICIOS	\$ -	\$ -
GASTOS DE FUNCIONAMIENTO	\$ -	\$ -
TRANSFERENCIAS, ASIGNACIONES, SUBSIDIOS	\$ -	\$ -
PARTICIPACIÓN Y APORTACIONES	\$ -	\$ -
INTERESES, COMISIONES Y OTROS GASTOS	\$ -	\$ -
OTROS GASTOS Y PERDIDAS EXTRAORDINARIAS	\$ -	\$ -
GASTOS Y OTRAS PERDIDAS	\$ -	\$ -
TOTAL DE SUPERÁVIT/DEFICIT	\$ 83,092.00	\$ 25,054.50

CONCILIACIÓN ENTRE LOS INGRESOS PRESUPUESTARIOS Y CONTABLES

Durante el periodo comprendido del 01 DE ABRIL AL 30 DE JUNIO DE 2025 se obtuvieron ingresos presupuestarios por \$781,430.70 provenientes de recursos propios, participaciones y aportaciones, y dando un total de \$781,430.70

1.-TOTAL DE INGRESOS PRESUPUESTARIOS	\$781,430.70
2. MÁS INGRESOS CONTABLES NO PRESUPUESTARIOS	\$0.00
2.1 INGRESOS FINANCIEROS	\$0.00
3. MENOS INGRESOS PRESUPUESTARIOS NO CONTABLES	\$0.00
3.1 APROVECHAMIENTOS PATRIMONIALES	\$0.00
4. TOTAL DE INGRESOS CONTABLES	\$781,430.70

CONCILIACIÓN ENTRE LOS EGRESOS PRESUPUESTARIOS Y CONTABLE

Durante el periodo comprendido del 01 DE ENERO AL 31 DE DICIEMBRE DE 2024 se obtuvieron egresos presupuestarios por \$3,257,711.56 conforman de activos que forman parte del patrimonio del Sistema Municipal DIF Huazalingo.

1.-TOTAL DE EGRESOS PRESUPUESTARIOS	\$3,257,711.56
2. MENOS EGRESOS PRESUPUESTARIOS NO CONTABLES	\$16,560.00
2.3 Materiales y Suministros	\$18,590.00
3. MÁS GASTOS CONTABLES NO PRESUPUESTARIOS	\$18,590.00
3.6 Materiales y Suministros (consumos)	\$18,590.00
4. TOTAL DE GASTOS CONTABLES	\$3,259,741.56

C) NOTAS DE MEMORIA (CUENTAS DE ORDEN) 01 DE ABRIL AL 30 DE JUNIO DE 2025

CUENTAS DE ORDEN CONTABLE

CONCEPTO	2024	2025	CONCEPTO	2024	2025
CUENTAS DE ORDEN CONTABLES	\$0.00	\$0.00	CONTRATO DE COMODATO POR	\$0.00	\$0.00
VALORES	\$0.00	\$0.00			
VALORES EN CUSTODIA	\$0.00	\$0.00			
CUSTODIA DE VALORES	\$0.00	\$0.00			
INSTRUMENTOS DE CRÉDITO PRESTADOS A FORMADORES DE MERCADO	\$0.00	\$0.00			
PRÉSTAMO DE INSTRUMENTOS DE CRÉDITO A FORMADORES DE MERCADO Y SU GARANTÍA	\$0.00	\$0.00			
INSTRUMENTOS DE CRÉDITO RECIBIDOS EN GARANTÍA DE LOS FORMADORES DE MERCADO	\$0.00	\$0.00			
GARANTÍA DE CRÉDITOS RECIBIDOS DE LOS	\$0.00	\$0.00			
EMISIÓN DE OBLIGACIONES	\$0.00	\$0.00			

AUTORIZACIÓN PARA LA EMISIÓN DE BONOS, TÍTULOS Y VALORES DE LA DEUDA PÚBLICA INTERNA	\$0.00	\$0.00
AUTORIZACIÓN PARA LA EMISIÓN DE BONOS, TÍTULOS Y VALORES DE LA DEUDA PÚBLICA EXTERNA	\$0.00	\$0.00
EMISIONES AUTORIZADAS DE LA DEUDA PÚBLICA INTERNA Y EXTERNA	\$0.00	\$0.00
SUSCRIPCIÓN DE CONTRATOS DE PRÉSTAMOS Y OTRAS OBLIGACIONES DE LA DEUDA PÚBLICA INTERNA	\$0.00	\$0.00
SUSCRIPCIÓN DE CONTRATOS DE PRÉSTAMOS Y OTRAS OBLIGACIONES DE LA DEUDA PÚBLICA EXTERNA	\$0.00	\$0.00
CONTRATOS DE PRÉSTAMOS Y	\$0.00	\$0.00
AVALES Y GARANTÍAS	\$0.00	\$0.00
AVALES AUTORIZADOS	\$0.00	\$0.00
AVALES FIRMADOS	\$0.00	\$0.00
FIANZAS Y GARANTÍAS	\$0.00	\$0.00
FIANZAS Y GARANTÍAS RECIBIDAS	\$0.00	\$0.00
FIANZAS OTORGADAS PARA RESPALDAR OBLIGACIONES NO FISCALES DEL GOBIERNO	\$0.00	\$0.00
FIANZAS OTORGADAS DEL	\$0.00	\$0.00
JUICIOS	\$0.00	\$0.00
DEMANDAS JUDICIALES EN PROCESO DE RESOLUCIÓN	\$0.00	\$0.00
RESOLUCIÓN DE DEMANDAS EN PROCESO JUDICIAL	\$0.00	\$0.00
INVERSIÓN MEDIANTE PROYECTOS PARA PRESTACIÓN DE SERVICIOS (PPS) Y SIMILARES	\$0.00	\$0.00
CONTRATOS PARA INVERSIÓN MEDIANTE PROYECTOS PARA PRESTACIÓN DE SERVICIOS (PPS) Y SIMILARES	\$0.00	\$0.00
INVERSIÓN PÚBLICA CONTRATADA MEDIANTE PROYECTOS PARA	\$0.00	\$0.00
BIENES CONCESIONADOS O EN COMODATO	\$0.00	\$0.00

BIENES BAJO CONTRATO EN CONCESIÓN	\$0.00	\$0.00
CONTRATO DE CONCESIÓN POR BIENES	\$0.00	\$0.00
BIENES BAJO CONTRATO EN	\$0.00	\$0.00

CUENTAS DE ORDEN PRESUPUESTARIAS

CONCEPTO	2024	2025
CUENTAS DE ORDEN PRESUPUESTARIAS		
LEY DE INGRESOS		
LEY DE INGRESOS ESTIMADA	\$3,942,971.96	\$3,942,971.96
LEY DE INGRESOS POR EJECUTAR	\$7,182,693.81	\$3,163,229.39
MODIFICACIONES A LA LEY DE INGRESOS	\$3,239,721.85	\$0.00
LEY DE INGRESOS DEVENGADA	\$3,320,882.85	\$0.00
LEY DE INGRESOS RECAUDADA	\$0.00	\$779,742.57
PRESUPUESTO DE EGRESOS		
PRESUPUESTO DE EGRESOS APROBADO	\$0.00	\$3,942,971.96
PRESUPUESTO DE EGRESOS POR EJERCER	\$4,121,685.50	\$837,731.96
MODIFICACIONES AL PRESUPUESTO DE EGRESOS	\$800,802.65	\$0.00
PRESUPUESTO DE EGRESOS COMPROMETIDO	\$3,257,711.56	\$2,330,762.00
PRESUPUESTO DE EGRESOS DEVENGADO	\$3,257,711.56	\$0.00
PRESUPUESTO DE EGRESOS EJERCIDO	\$3,257,711.56	\$0.00
PRESUPUESTO DE EGRESOS PAGADO	\$3,257,711.56	\$774,478.00

"Bajo protesta de decir verdad declaramos que los Estados Financieros y sus notas, son razonablemente correctos y son responsabilidad del emisor".

C. Emeliza Montiel Martinez
Tesorera del SDIFH

Lic. Aaron Martinez Vargas
Comisario del SDIFH

Lic. Paula Miguel Méndez
Presidenta y Directora SDIFH